昭島市勤労市民共済会 会報 No.250

共済会だより

昭島市勤労市民共済会
東京都昭島市昭和町3-10-2
TEL 042-543-1959
FAX 042-545-2305
Mail info@akishima-ksk.jp
http://www.akishima-ksk.jp/

発行日：2020年11月1日　会員数：事業所280　会員1,549人　（2020年10月1日現在）

4市合同（昭島市・八王子市・武蔵野市・三鷹市）

ユニバーサル・スタジオ・ジャパン＆大阪観光　1泊2日の旅

U・S・J

なんばグランド花月

道 頓 堀

2日目昼食場所 大和屋本店

※写真はイメージです。

実施日　2021年1月23日（土）～24日（日）

集合　昭島駅南口午前5時30分頃（後日、詳細資料送付）

募集人数　20人（会員及び登録家族のみ）※一般の方 参加不可
※規定人数に達しない場合は中止になる場合があります。

参加費　2人1人部屋　1人　36,000円（通常料金64,100円）
こども（小学生以下）21,000円（通常料金49,100円）
※GoToトラベルキャンペーン適用事業
（ツイン・トリプル・ファミリー同料金）シングル希望の方は、プラス10,000円です。
～旅行代金に含まれるもの～
USJフリーパスチケット、なんばグランド花月鑑賞券、往復新幹線、送迎バス、現地バス、旅行保険、ホテル宿泊費(朝食付)、1/24昼食代

申込期間　会報到着後から11月17日まで（申込多数抽選）

申込方法　FAX又はメールで下記①～④を記載しお申込みください。
①事業所名　②参加者名　③参加者生年月日　④昼間連絡のつく電話番号

取消料金　キャンセル料は、通常料金の金額に対して1人、1/3～15（旅行代金の20%）、1/16～21（旅行代金の30%）、1/22（旅行代金の40%）、旅行開始日当日（旅行代金の50%）、無連絡不参加及び旅行開始後（旅行代金の100%）

ホテルユニバーサルポートヴィータ

家族や同僚と楽しめるツアーを企画しました。絶叫マシーンや癒してくれるキャラクターと触れ合い、パーク内を仲間(家族)と一緒にクローズまで存分にお楽しみください。宿泊先は USJから近くのホテル、徒歩4分です。 2日目は、なんばグランド花月で大阪、本場のお笑いをお楽しみください。

◎政府（観光庁）より「GoToトラベルキャンペーン」中止の発表があった場合は、参加料金が変更になります。

行　程	取扱業者：名鉄観光サービス㈱
1日目	昭島駅南口ー新横浜駅ー新大阪駅ーユニバーサル・スタジオ・ジャパン ーホテル ユニバーサル ポート ヴィータ(泊)
2日目	ホテルーなんばグランド花月ー大和屋本店(昼食)ー道頓堀など自由散策ー新大阪駅ー新横浜駅ー昭島駅(20：45着予定)

※チケット購入後のキャンセルはできません。購入の際は、慎重にお願いします。

取扱中のチケット

～下記、先着順、定数に達した時点で終了～

サマーランド事前予約
下記QRコードより取得

事業名	期間	料金・注意事項
東京サマーランド通常期　年度1人5枚まで	10/1～11/23	おとな1,400円　※ 事前予約も必要 小学生・幼児・シニア700円
多摩六都科学館チケット	2021/03/31	大人500円　子供200円　（展示室＋プラネタリウム又は大型映像）
ムーミンバレーパーク入園チケット	2021/03/31	おとな1,700円
昭島温泉　湯楽の里　年度1人2セットまで	2022/03/31	1セット5枚綴　2,200円　※既に購入済みの方は対象外

おうちカフェ・おうちレストラン・チケット あっせん　<P2・P3 お申込方法>

受付期間… 11月2日午前10時から11月18日午後5時まで<先着順>
事前申込不要のチケットは、直接窓口で申込み購入できます。

申込方法… FAX、メールにて①事業所名 ②会員氏名 ③電話番号 ④希望数をご記入の上、 お申し込みください。
(受付前のお申し込みは無効です)　電話受付はしません。

「おうちカフェ」「おうちレストラン」は、専用用紙でお申込みください。同封しています。

～注意～　他人への譲渡、転売、及びオークション出店等は禁止します。譲渡したことが判明した場合は、補助した代金を請求します。

※申込期間終了後のキャンセル・枚数変更はできません。専用用紙は、ホームページ新着情報に準備してあります。

New

プチ贅沢は「おうちカフェ」・
本場横浜中華街「おうちレストラン」

同封の専用用紙に必要事項を記入し、FAX、メールでお申込みください。

おうちカフェ 限定各20セット

	名門フレンチレストランのお菓子と 人気店の煎りたて挽きたての珈琲（1会員1セット限定）	イタリアの伝統的焼き菓子と 人気店の煎りたて挽きたての珈琲（1会員1セット限定） ～リッツカールトン日光で珈琲のお供としてご提供～
内　　容	シェ松尾の人気No1特製焼き菓子「シュミネ」6個入り＆ 選べるコーヒー200ｇ（ｸﾞｱﾃﾏﾗ･ｿﾌﾄﾌﾞﾚﾝﾄﾞ･ｽﾄﾛﾝｸﾞﾌﾞﾚﾝﾄﾞ）	ビスコッティ専門店「ビナーシェ」のビスコッティ30ｇ×8袋 ＆選べるコーヒー200ｇ（ｸﾞｱﾃﾏﾗ･ｿﾌﾄﾌﾞﾚﾝﾄﾞ･ｽﾄﾛﾝｸﾞﾌﾞﾚﾝﾄﾞ）
あっ旋価格	1セット　2,500円（消費税・送料込）　【一般価格3,900円+送料】	

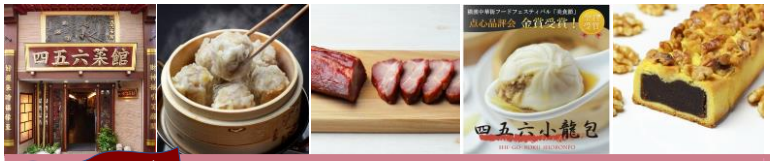

おうちで優雅な時間を…♪

おうちレストラン 限定各20セット

	横浜中華街「四五六菜館」人気詰め合わせＡセット （1会員1セット限定）	横浜中華街「四五六菜館」人気詰め合わせＢセット （1会員1セット限定）
内　　容	①焼売（12個入り1,620円） ②自家製ﾁｬｰｼｭｰ（1本約250ｇ1,620円） ③小籠包（10個入り1,620円） ④棒餅（1本約190ｇ864円）	①焼売（12個入り1,620円） ②自家製ﾁｬｰｼｭｰ（1本約250ｇ1,620円） ③小籠包（10個入り1,620円）④棒餅（1本約190ｇ864円） ⑤手毬餃子（10個入り1,188円） ⑥饅頭詰め合わせ（6個入り2,160円）
あっ旋価格	1セット　**3,300円（消費税・送料込）** 【一般価格5,724円+送料】	1セット　**5,500円（消費税・送料込）** 【一般価格9,072円+送料】

ヒルトン東京お台場「シースケープ テラス・ダイニング」

限定30枚	デザートビュッフェ　※ご利用時間は90分間です	
利用期間	2021年3月31日（除外日：12/19～12/25・12/30～1/4）	
営業時間	1部　14：45～16：15	2部　16：30～18：00
会員料金	平　　日	2,300円（通常一般料金4,848円）
	土　日　祝	2,600円（通常一般料金5,345円）
1会員5枚まで	チケットお渡し期間　11/30～12/8	

♪必ず、事前に予約をお願いします。
　レストラン総合案内【03-5500-5580】受付時間10：00～20：00
♪お飲み物及びお子様料金については、現地にて清算ください。（未就学児は無料）
♪満席等によりご予約いただけない場合があります。
♪状況により提供方法及び内容が変更になる場合があります。

～ご注意～　各種チケット・特別利用券等を他人に譲渡、転売、オークション等は禁止です。
譲渡したことが判明した場合、補助した代金を請求します。

※期間内の引き取りをお願いします。　※申込期間終了後のキャンセル・枚数変更はできません。

New 東京ドームシティ 得10(とくてん)チケット

■ 有効期間　2021年3月31日

■ 会員料金　2,000円（一般料金3,100円）
■ 斡旋数　30冊（先着順）1人3冊まで
■ チケットお渡し　すぐにお渡しできます
※事務局窓口で直接販売（事前申込不要）

詳細はこちら

すぐに使えます

1冊10ポイント綴りの、お得なレジャーチケット！東京ドームシティの各施設に必要ポイント数が設定されています。ポイントを自由に組み合わせてお好きな施設でご利用いただけます。2冊、3冊持っていれば使い方も広がります♪

※No250のチケット申込用紙は、共済会ホームページ新着情報に準備しています。

©'76, '86,'90,'96,'01,'09,'10,'20 SANRIO
APPROVAL No.P1209231

サンリオピューロランド

限定 50枚

お得なパスポート
（入場＋フリーアトラクション）

大・小人・シニア共通

おとな（18才～59才）
平日3,300円　休日3,900円
こども（3才～高校生）
平日2,500円 休日2,800円
シニア（60才以上）
平日、休日2,200円

➡ **1,300円**

有効期間　12月12日（土）～2月28日（日）
※休館日：1/6･7･13･14･20･21･2/3･4

販売方法　事務局窓口で12/1から販売
（1会員5枚まで）

※先着順、売り切れ次第終了。
※ご購入後のキャンセルは出来ません。
※ピューロランドの入場には来場予約が必要となります。詳細はピューロランドホームページをご確認ください。

●休館日、営業時間はご来場前にご確認ください。
ゲストセンター　042-339-1111
（休館日除く9:30～17:00）

詳細はこちら

※窓口販売は、窓口で申込み後 すぐに購入できます。　※申込期間終了後のキャセル・枚数変更はできません。

フォレスト・イン昭和館　SPAご利用券

◆営業時間　14：00～21：00（最終受付20：00）
バスタオル・フェイスタオル付
◆ホテルフロントカウンターでチケットを提示ください。
【お問合わせ】SPA 042-542-1234

《お知らせ》
・オムツ・トレーニングパンツなどをされている方のご利用は、年齢を問わず利用できません。
・タトゥー、入れ墨のある方、泥酔されている方はご入館できません。
・混雑時には、人数制限をさせていただく場合があります。
・ドライサウナ・ミストサウナ 共に当面の間、休止とさせていただきます。

■ 有効期限　2021年4月30日

■ 会員料金　1枚　1,300 円
（一般料金2,000円）
■ 斡旋枚数　50枚（先着順）1人5枚まで
■ チケットのお渡し　すぐにお渡しできます
※事務局窓口で直接販売（事前申込不要）

※共済会であっ旋するチケットは、返金できません。申し込みは慎重にお願いします。

新江ノ島水族館

■ 有効期間　2021年5月31日
■ 斡旋枚数　50枚（先着順）1人5枚まで
■ チケットお渡し期間　11/30～12/8

区　分	会員料金（一般料金）	内容・注意事項
大人	1,500円（2,500円）	営業時間 12～2月10：00～17：00 3～11月9：00～17：00 最終入場、16：00まで 施設点検のため臨時休館あり
高校生	800円（1,700円）	
小･中学生	600円（1,200円）	
幼児（3歳以上）	400円（800円）	

※ 高校生は入場口で生徒手帳等の提示が必要です。

※最新情報は、共済会ホームページ新着情報にアップしています。　※申込期間終了後のキャセル・枚数変更きません。

手指用アルコール　限定30本

■ 内容　手指用アルコール（アルコール度数71%）103ml
化粧品屋さんが作った手荒れしにくいアルコールです♪
■ 斡旋価格　1本　1,000 円（一般料金1,650円）
■ 斡旋枚数　限定30本（先着順）1会員1本限定!!
■ お渡し期間　すぐにお渡しできます
※事務局窓口で直接販売（事前申込不要）

インフルエンザ、コロナ対策にいかがですか

共済会ホームページ、メールは、下記のQRコードをお使いください。お問い合わせの場合は、①事業所名、②会員氏名（フルネーム）を必ず明記してください。

ホームページ　　メール用

～ご注意～　各種チケット・特別利用券等を他人に譲渡、転売、オークション等は禁止です。
譲渡したことが判明した場合、補助した代金を請求します。

～事務局からのお知らせ～

● 会員や事業所の登録情報が変更になった場合は、「変更届」が必要です。
会員の結婚、登録家族の変更、転居や事務所の移転等があり、入会時に登録した情報に変更が生じ た場合は、早急に「変更届」をご提出ください。変更届は窓口またはホームページ（http://www.akishima-ksk.jp）でご用意しております。

● 給付金・補助金の申請時は、必ず印鑑（シャチハタ不可）をお持ちください。
給付金申請の場合、事業所の印鑑（角印等）も必要です。
給付金・補助金の申請には、添付書類が必要です。詳しくは、事務局までお問い合わせいただくか、ホームページ（http://www.akishima-ksk.jp）をご覧ください。
印漏れ、添付書類不足がありますと受付できませんので、ご注意ください。

● 9月8日「第3回理事会」が開催され、会員の入退会及び令和3年度日帰り宿泊事業、監事の選任について協議されました。
監事に中村明税理士事務所　中村　明　さんが選任されました。

＜次号予告＞ツアー、チケットあっ旋、事業報告 など

事業主の皆様へ
共済会は、市内事業所で働く方のための福利厚生事業を行うことを主な目的としています。
よって、就労の確認ができない場合は、会員の資格は喪失されます。このため、事業所**所在地**及び**就労**の確認をさせていただいておりますので、よろしくお願いいたします。

2019年度分 チケット有効期限の案内　　詳しくは共済会ホームページをご覧ください。（下記チケットの払い戻しはできません）

施設名	手元にあるチケットの有効期限	延長有効期限	参考
よみうりランド	2020年3月31日	2021年2月28日	再延長なし
府中市郷土の森博物館	2020年3月31日	2021年3月31日	
東京ディズニーリゾート®オープン券	2021年3月26日	2022年3月31日	現在オープン券での入場不可

～新規取り扱い～＜あっ旋ツアーのお知らせ＞

「養老渓谷の紅葉と鴨川館」ツアーのチラシを同封しました。このツアーは、共済会主催ではありません。一般の方も参加します。お申込みの際は、**「昭島市勤労市民共済会の会員」**と伝えてください。（参加は会員と登録家族までとします）
会員以外の方が、会員料金で参加したことが判明した場合は、補助した金額を請求します。
不明点や質問などは、直接、旅行会社へお問い合わせください。

～補助金申請のお忘れはありませんか～

宿　泊　年度内申請限度　２泊まで　１泊 2,000円補助

添付書類（次のいずれか１点）	主な注意点
宿泊施設の領収書	領収書の宛名は必ず会員氏名のフルネームを記載。 ※書類がみたされていない場合は補助が受けられません。 社員旅行、団体で宿泊される場合、宿泊証明書を添付するかそれに代わるものを添付してください。 （例：保険申込など氏名のわかるもの） ※宿泊証明書は原本を提出
旅行会社（ツアー）の領収書**と**事前案内書などの旅行行程のわかるもの。	
宿泊証明書**と**領収書	

健康診断・人間ドック・脳ドック　年度内申請限度いずれかひとつ1回
健康診断１人2,000円・人間ドック１人5,000円・脳ドック１人5,000円

添付書類	主な注意点
健康診断の場合 医療機関または主催者発行の領収書【会員氏名(ﾌﾙﾈｰﾑ)】と受診者名簿	◎健康診断の領収書に（人間ドック差額代として）と記載されている場合の申請は「人間ドック」ではなく健康診断の補助となります。 (基本、健康診断であるため。) ◎ＰＥＴ検診は、健康診断として補助。 ◎人間ドック・脳ドック併用の補助は、ありません。
人間ドックの場合 医療機関発行の領収書【会員氏名(ﾌﾙﾈｰﾑ)】	
脳ドックの場合 医療機関発行の領収書【会員氏名(ﾌﾙﾈｰﾑ)】	

随時、新規会員募集中♪